



Katy Independent School District

desarrollado por



Queridos padres,

El sistema SMART tag™ ayuda a aumentar la seguridad y seguridad para los estudiantes que viajan en un autobús escolar, aprovechando la tecnología para mejorar los estudiantes gestión y comunicaciones en la escuela autobuses. SMART tag™ monitorea la ubicación de cada autobús escolar equipado con tableta, incluido estudiante carga y descarga, proporcionando en tiempo real información al Departamento de Transporte, y usted, el padre.

SMART tag™ ayudará...

- aumentar la conciencia de los conductores, la escuela y los padres
- asegurarse de que los pasajeros suban al autobús correcto y descarguen en la parada correcta
- maximizar la seguridad y protección del ciclista
- permitir que los conductores lleven a cabo sus funciones con eficiencia y eficacia.
- asegurar que los estudiantes de Educación Especial y Pre-K sean entregados a tutores autorizados..

Portal para padres SMART tag™

- Alertas SMART: regístrese para recibir alertas SMART y reciba mensajes de texto cuando su hijo esté aproximadamente a 10 o 15 minutos de su parada.
- SMART Locate: permite a los padres ver un mapa que muestra el autobús mientras su hijo está siendo transportado.
- Función de liberación de tutor autorizado. Esta herramienta permite a los padres actualizar a los tutores autorizados a través del Portal para padres. Esta función puede estar deshabilitada por su distrito. Si no está disponible para usted, comuníquese con su distrito para realizar ediciones de tutores.

¡Asegúrate de registrarte!

Vaya a <http://parent.smart-tag.net> y regístrese para aprovechar las funciones para padres de SMART tag™.

Para obtener más información acerca de SMART tag™, visite nuestro sitio web en <http://www.smart-tag.net>.

Cómo funciona

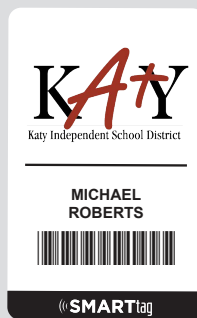

Identificación del estudiante (SMART tag™)

Los estudiantes reciben tarjetas pasivas de identificación por radiofrecuencia (RFID) que no almacenan información del estudiante ni emiten ninguna información de seguimiento. La tecnología RFID se utiliza en muchas industrias, como la médica (seguimiento de pacientes, equipos y suministros), bibliotecas (seguimiento de libros) e incluso acceso a parques de atracciones. Estas identificaciones se leen cuando los estudiantes suben o bajan del autobús mediante un lector RFID. En el campus, se pueden usar en la cafetería y la biblioteca a través de sus códigos de barras impresos.

Tableta de autobús

Los autobuses escolares SMART tag™ están equipados con una tableta y un lector RFID. Cuando los pasajeros suben o bajan, presentan su identificación en el lector y la tableta muestra si el pasajero está abordando el autobús correcto o se está bajando en la parada correcta. La tableta utiliza la información de su GPS para informar su ubicación y velocidad, la actividad del número de pasajeros y otra información relacionada con la seguridad.

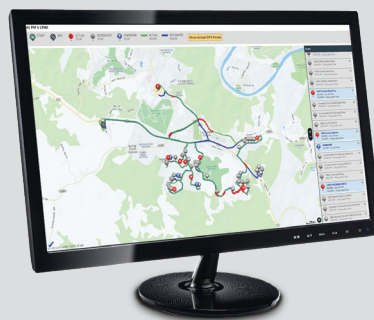

Transporte Administración

Mientras los autobuses están en servicio, su ubicación e información sobre el número de pasajeros están disponibles para los administradores de transporte, para que puedan supervisar toda la actividad de los autobuses escolares.

Portal para padres

Se puede acceder a un Portal para Padres en línea en <http://padre.smart-tag.net>. En su teléfono inteligente iOS o Android, puede agregar el portal web a su pantalla de inicio para acceder fácilmente.